

Online Transfers via online formulier

1. Transferformulier op pagina: <https://pfv.axoclub.be/page?page=transfers>

De transfer kan gebeuren op twee manieren:

- a. Keuze via E-ID
Met een gewone kaartlezer die overal beschikbaar zijn kan men zijn paspoort inlezen via software van de overheid
- b. **Keuze via online formulier**
Via een combinatie van gegevens die enkel door het lid zijn gekend kan de transfer vervolledigt worden. (zie stap2)

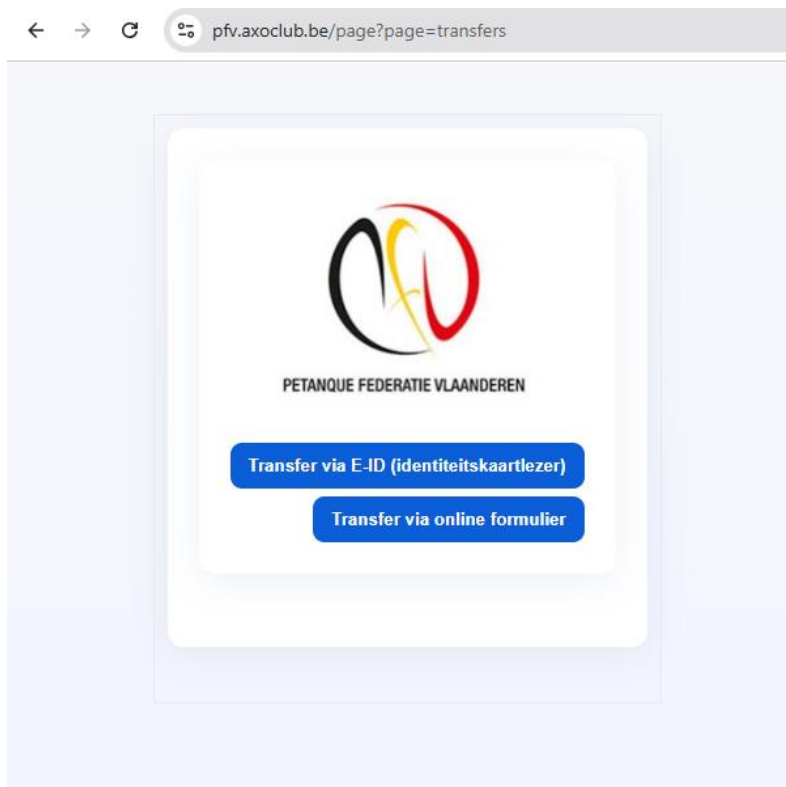

2. Klik op “Transfer via online formulier”

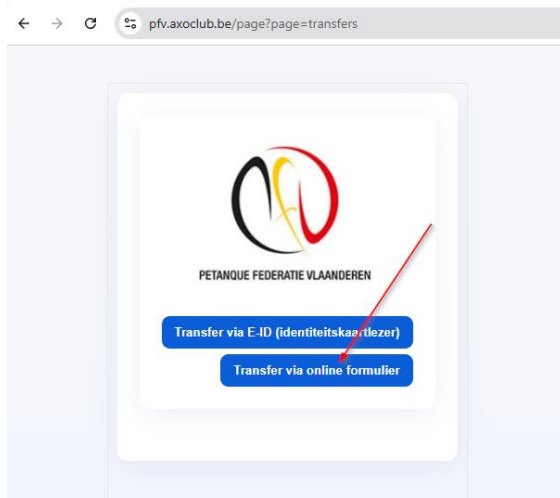

3. Via een combinatie van gegevens wordt gechecked of de persoon kan getransfereerd worden

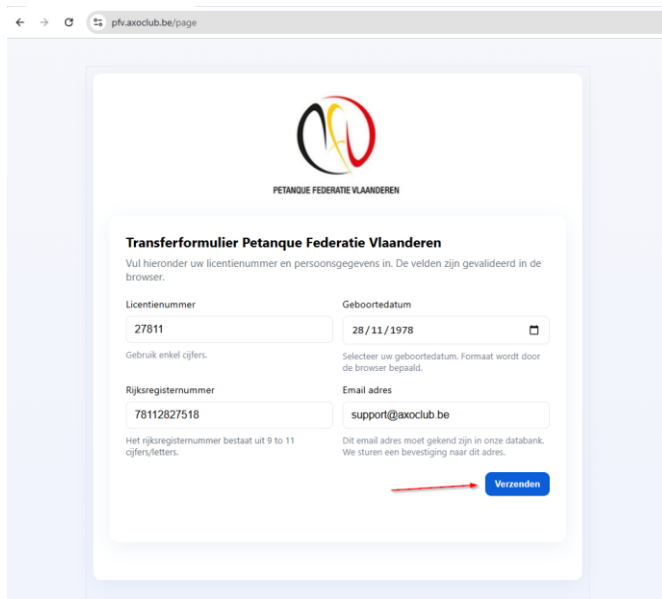
A screenshot of the online transfer form on the Petanque Federatie Vlaanderen website. The form is titled 'Transferformulier Petanque Federatie Vlaanderen' and contains the following fields:

- Licentienummer:** 27811
- Geboortedatum:** 28/11/1978
- Rijksregisternummer:** 78112827518
- Email adres:** support@axoclub.be

The form also includes instructions: 'Vul hieronder uw licentienummer en persoonsgegevens in. De velden zijn gevalideerd in de browser.', 'Gebruik enkel cijfers.', 'Selecteer uw geboortedatum. Formaat wordt door de browser bepaald.', and 'Dit email adres moet gekend zijn in onze databank. We sturen een bevestiging naar dit adres.' A red arrow points to the 'Verzenden' button.

Deze gegevens zijn:

- Het licentienummer (staat op lidkaart)
- Geboortedatum
- Rijksregisternummer
- Email adres (dit e-mail adres moet in de persoonsfiche ingevuld staan om verder te kunnen gaan).

4. Indien de 4 gegevens overéénkomen met de databank komt men op volgend scherm waar men zijn transferaanvraag moet bevestigen



PETANQUE FEDERATIE VLAANDEREN

Persoonlijke gegevens

Voornaam	John
Naam	DOE
Straat	straat 3
Stad	8511 AALBEKE
Huidige club	Axolution
Nieuwe club	<input type="text" value="-- Onbekend --"/>
Status	Actief
Vrijheidsaanvraag aanvragen	<input checked="" type="checkbox"/>

5. Na de bevestiging krijgt de persoon een bevestigingstekst op het scherm en krijgt een e-mail op het ingegeven e-mail adres om zijn transfer nog eens extra te bevestigen.



6. Na het klikken op 'Bevestig uw transferaanvraag' krijgt de persoon een bevestiging op het scherm dat zijn aanvraag is goedgekeurd en dat er een e-mail werd gestuurd naar de clubbeheerder van zijn huidige/oude club.



7. De clubbeheerder krijgt een e-mail van het lid dat wil transfereren en moet nog eens bevestigen.

Goedkeuring vrijheidsaanvraag (verzonden naar clubbeheerder E-mail: support@axoclub.be)



secretariaat@pfv.be
Aan support@axoclub.be

Goedkeuring vrijheidsaanvraag

John DOE met licentienummer 27811 (wens te verhuizen van Axolution naar onbekend)

[Bevestig de vrijheidsaanvraag](#)



PETANQUE FEDERATIE VLAANDEREN

Petanque Federatie Vlaanderen vzw
Zuiderlaan 13
9000 Gent
Tel: 092431140
Email: secretariaat@pfv.be
<https://www.pfv.be>

8. Na het bevestigen komt het vinkje 'vrijheidsaanvraag' actief te staan en dient het enkel nog door het PFV secretariaat bevestigd te worden.

Andere

Geboortedatum*: 28 - 11 - 1978 (dd-mm-jjjj)

Taal: NL

Geslacht*: Mannelijk Vrouwelijk

Handicap:

Geschorst:

Vrijheidsaanvraag Bevestiging:

Vrijheidsaanvraag:

Bevestiging akkoordverklaring:

Handtekening Akkoordverklaring: *

Lidmaatschapsgegevens

Lid sinds: 4-2-2025

[Bewaren](#)

9. PFV ziet de persoon in de takenlijst staan en kan de persoon 'goedkeuren'.

Petanque Federatie Vlaanderen vzw Dashbo

Persoonlijke gegevens
Leden & contacten
Channel Studio
Navigatieboom
Bestuursleden
Email
Aanvraagcyclus
Leden heraan sluiten
Rappelgenerator
Lidmaatschap
Referentiewaarden
Taxonomie
Dimensies
Rapporten
Prijformules
Takenlijst

Start

Hallo Administrator! Welkom op het PFV intranet

TAAK:	GEMAAKT DOOR
Vrijheidsaanvraag Bevestiging	
Valideer Goedkeuring vrijheidsaanvraag	
<input checked="" type="checkbox"/> 2026-02-14 John DOE- 27811 Club:Avolution	John DOE
In orde Niet in orde	
Historiek vrijheidsaanvraag Bevestigingen >>	
TAAK: Bevestiging akkoordverklaring	GEMAAKT DOOR
Valideer Goedkeuring handtekening akkoordverklaring	

10. Na de goedkeuring wordt het tweede vinkje 'Vrijheidsaanvraag bevestiging' ook actief gezet en kan de persoon getransfereerd worden naar een nieuwe club.

Geboortedatum*:	<input type="text" value="28"/> - <input type="text" value="11"/> - <input type="text" value="1978"/> (dd-mm-jjjj)
Taal:	<input type="text" value="NL"/>
Geslacht*:	<input checked="" type="radio"/> Mannelijk <input type="radio"/> Vrouwelijk
Handicap:	<input type="checkbox"/>
Geschorst:	<input type="checkbox"/>
Vrijheidsaanvraag Bevestiging:	<input checked="" type="checkbox"/>
Vrijheidsaanvraag:	<input checked="" type="checkbox"/>
Bevestiging akkoordverklaring:	<input type="checkbox"/>
Handtekening Akkoordverklaring: *	<input checked="" type="checkbox"/>

Lidmaatschapsgegevens

Lid sinds:

Online Transfers via EID

1. Transferformulier op pagina: <https://pfv.axoclub.be/page?page=transfers>

De transfer kan gebeuren op twee manieren:

- a. **Keuze via E-ID**

Met een gewone kaartlezer die overal beschikbaar zijn kan men zijn paspoort inlezen via software van de overheid

- b. Keuze via online formulier (= eerder geziene werkwijze in deze handleiding)

Via een combinatie van gegevens die enkel door het lid zijn gekend kan de transfer vervolledigt worden. (zie stap2)

Men kan zich ook laten identificeren via het gebruik van de E-ID, het enige verschil is daarbij dat niet de combinatie van 4 gegevens wordt gebruikt voor de identificatie, maar het inlezen van het identiteitsbewijs.

Klik hiervoor op de eerste link.

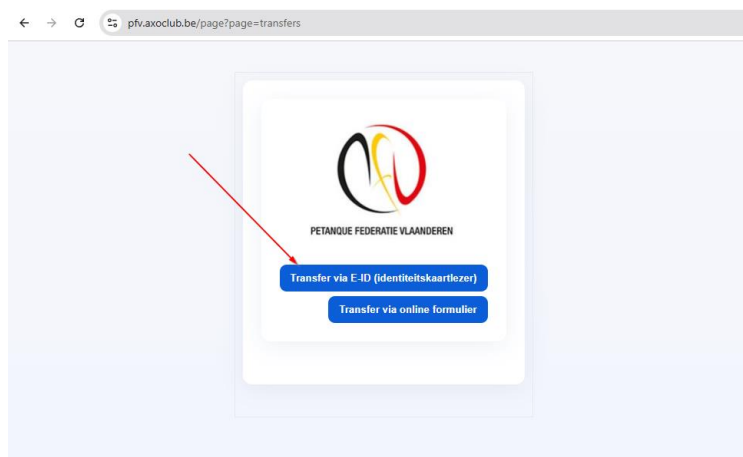

Om de E-ID te kunnen gebruiken moet het lid dat wil transfereren éénmalig de software installeren van de overheid, we hebben daarbij al de link gezet naar deze software.

Klik op “deze link” en installeer de software.

← → ↻ 🌐 pfv.axoclub.be/page



PETANQUE FEDERATIE VLAANDEREN

Open het programma EID viewer en steek het identiteitsbewijs in de kaartlezer. Sleep daarna de foto die u ziet op de EID Viewer over het vak om alle gegevens op te halen van de EID.
U kan het programma EID Viewer downloaden via [deze link](#) indien u deze nog niet eerder heeft geactiveerd op uw PC.

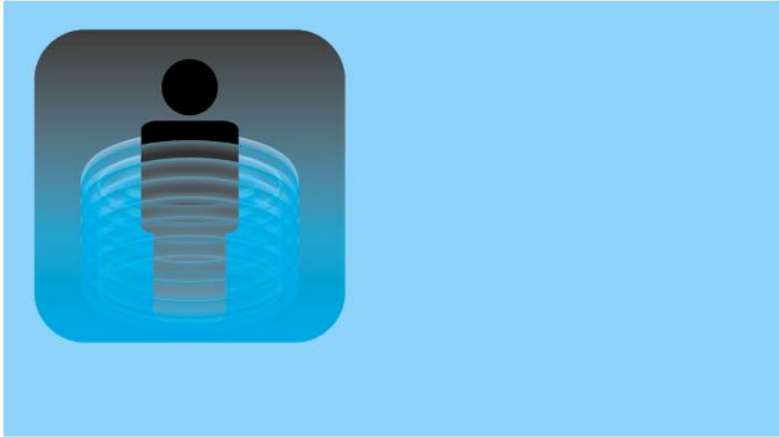

[Verder](#)

[Terug naar start](#)

Kies de software voor uw type besturingssysteem, dit zal normaal Windows of Apple (=MAC) zijn.

eid.belgium.be/en/block/25/popup

nl fr de en be



beID eID software
Download and install the eID software for electronic identity

MENU

Download software (package) Popup

eID Viewer software download

Caution: the eID Viewer is software that allows you to view data and / or change your password. To use your eID to log on to other websites, [download the eID software](#).

[Download for Windows](#) [Download for Mac](#) [Download for Linux](#)

For Windows 11/10/8.1 For macOS 10.12 or later

Problems with installation or logging in?

eID lost or stolen?

DOC STOP 00800 2123 2123
+32 2 518 2123

Consult our help pages:

- [How to install the eID software?](#)
- [Question & answer](#)

You could not find a solution to your problem? [Please contact us](#).

Na de installatie zou u de software moeten kunnen openen/vinden, dit kan u doen door bijvoorbeeld 'eID' te typen onderaan uw balk, u zou dan de eID viewer moeten kunnen openen.

Alle Microsoft Bing Apps Documenten Meer

Beste overeenkomst

 eID Viewer App

Microsoft Bing websuggestsuggestions

- eid
- eid test
- eid kaartlezer
- eid viewer openen
- eid software belgium

Apps

- eid-web-browser-mw-install-1.4.2 (2).exe
- eid-web-browser-mw-install-1.4.2 (1).exe
- eid-web-browser-mw-install-1.4.2.exe
- Belgium eID Viewer Installer 5.1.14.6111.exe
- Belgium eID Viewer Installer

eID Viewer App

- Openen
- Als administrator uitvoeren
- Bestandslocatie openen
- Aan Start vastmaken
- Aan de taakbalk vastmaken
- Verwijderen

Pagina eid viewer

Er verschijnt een grijs scherm, u kan nu de kaartlezer aansluiten op uw PC en uw identiteitsbewijs in de kaartlezer steken en daarna klikken op 'pincode testen', hierna zou u een pop-up moeten zien waar u uw pincode ingeeft dat bij de overheid is gekend met betrekking tot het inlezen van uw ID en u wellicht al ook voor andere doeleinden gebruikt, waar uw ID voor gebruikt werd.

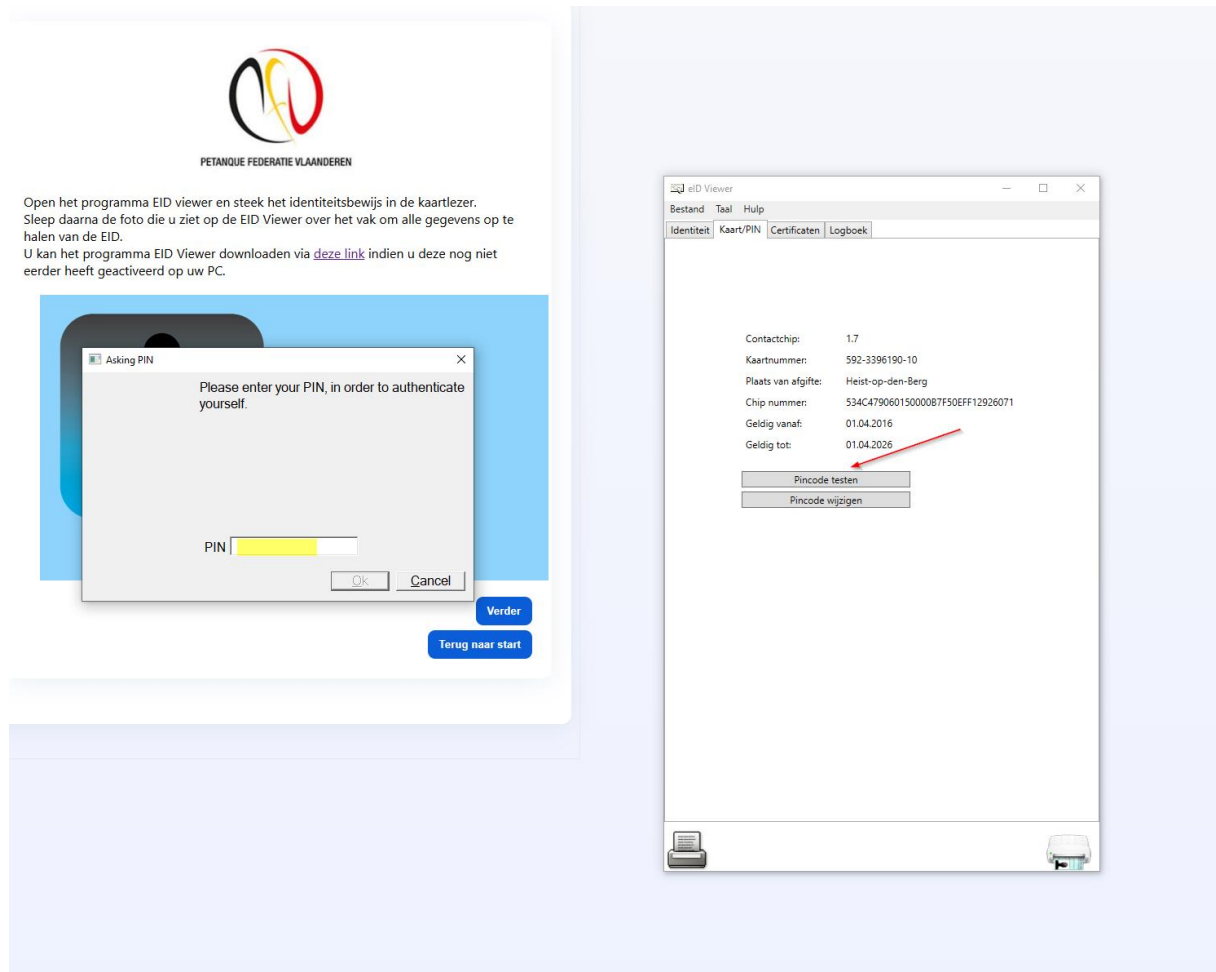

Open het scherm en zet het grijs scherm naast het blauw vak, u zou nu uw foto moeten zien als u klikt op "identiteit".

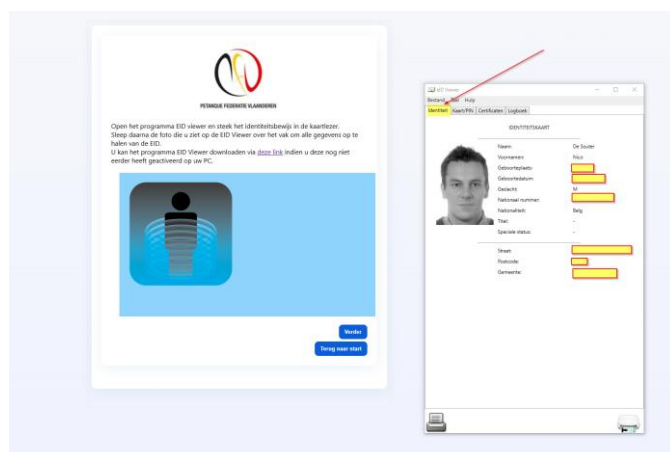

U kan daarna op de foto gaan staan met de muis en hou daarna uw linkermuisknop ingedrukt waarna u de foto gewoon sleept in het blauw vak.

In het blauw vak kan u dan de linkermuis gewoon los laten zal u de foto nu in het blauwe vak zien staan met alle gegevens ingevuld. (zie onder)

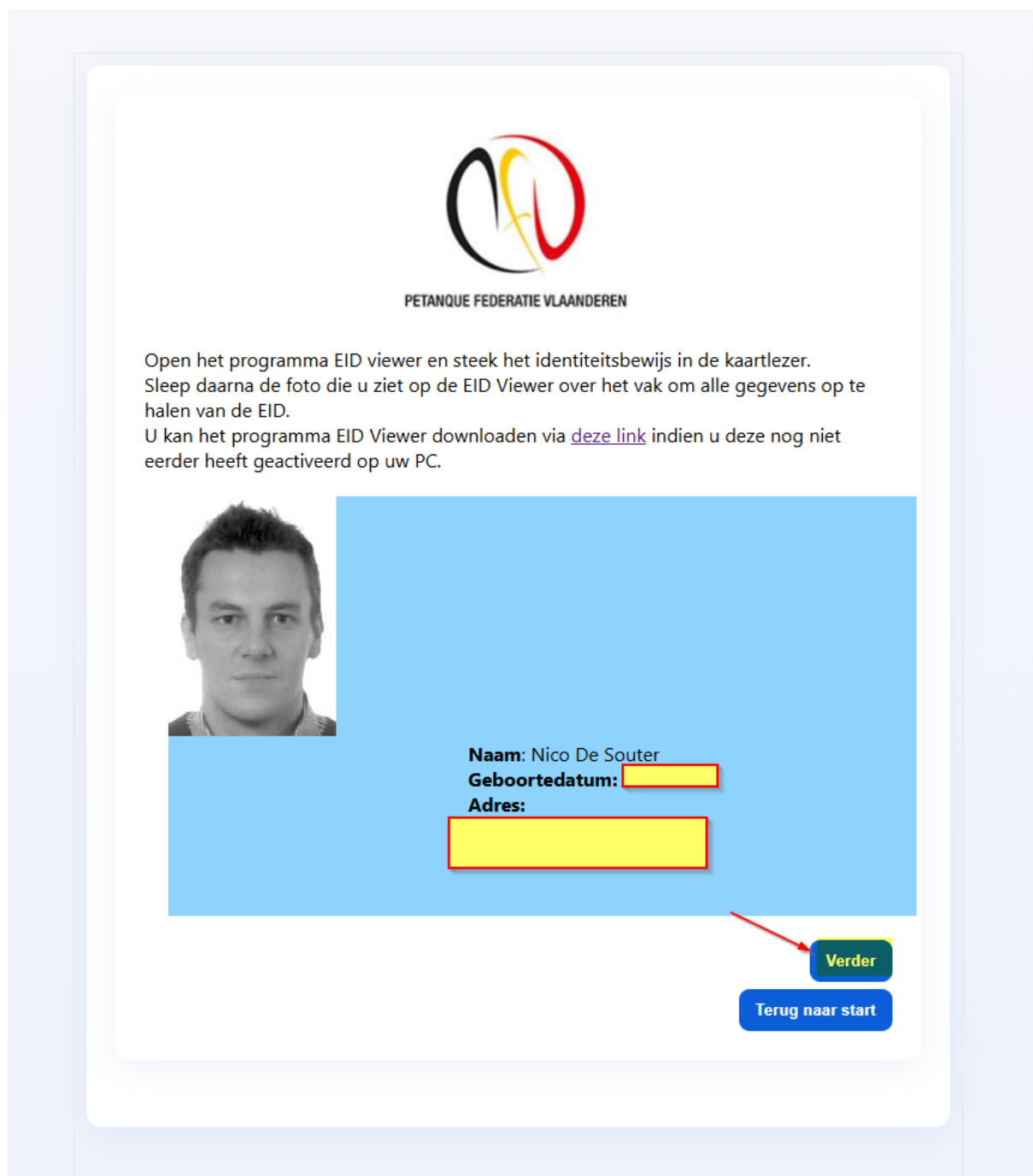

The screenshot displays the EID Viewer interface. At the top center is the logo of the Petanque Federatie Vlaanderen, which consists of a stylized 'P' and 'F' in black, yellow, and red, with the text 'PETANQUE FEDERATIE VLAANDEREN' below it. Below the logo, there are three lines of instructional text in Dutch. The main area of the interface is a light blue rectangle. On the left side of this rectangle is a small portrait photo of a man. To the right of the photo is a form with three fields: 'Naam: Nico De Souter', 'Geboortedatum: [yellow box]', and 'Adres: [yellow box]'. At the bottom right of the blue area are two buttons: a green 'Verder' button and a blue 'Terug naar start' button. A red arrow points from the 'Verder' button towards the 'Adres' field.

PETANQUE FEDERATIE VLAANDEREN

Open het programma EID viewer en steek het identiteitsbewijs in de kaartlezer.
Sleep daarna de foto die u ziet op de EID Viewer over het vak om alle gegevens op te halen van de EID.
U kan het programma EID Viewer downloaden via [deze link](#) indien u deze nog niet eerder heeft geactiveerd op uw PC.

Naam: Nico De Souter
Geboortedatum:
Adres:

Verder
Terug naar start

Na het klikken op verder komt men in de eerder geziene stap 4 van deze handleiding en moet men enkel nog zijn aanvraag bevestigen, waarna met dezelfde stappen krijgt als men gezien heeft bij de identificatie via het gewone registratieformulier

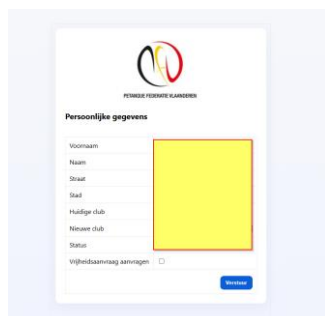

The image shows a web form for 'PETROSE FEDERATIE FLANDELEN'. At the top is a logo with the letters 'P' and 'F' in a circle. Below the logo is the text 'PETROSE FEDERATIE FLANDELEN'. The form is titled 'Persoonlijke gegevens' and contains several input fields: 'Voornaam', 'Naam', 'Straat', 'Stad', 'Huidsp. club', 'Nieuw club', and 'Status'. There is a large yellow rectangular area to the right of the 'Voornaam' field. At the bottom of the form, there is a checkbox labeled 'Vrijheidsaanvraag aanvragen' and a blue 'Verder' button.